

## Informazioni generali

### ■ Sede Congressuale

#### Centro Convegni Le Robinie

Via per Busto Arsizio 9  
21058 Solbiate Olona VA

### ■ Segreteria Organizzativa



#### Achelois - Professional Congress Organiser

Via Larga 8 - 20122 Milano

Tel. 02 2643 3700

Fax 02 2643 3754

e-mail: stefania.grassi@achelois.eu

### ■ E.C.M. - Educazione Continua in Medicina

Sarà richiesto l'accreditamento per

- Medici Chirurghi specialisti in Anatomia patologica, Ematologia, Malattie Infettive, Medicina Generale, Oncologia, Patologia Clinica (laboratorio di analisi chimico-cliniche e microbiologia)
- Biologi
- Farmacisti (Farmacia Ospedaliera, Farmacia Territoriale)
- Infermieri

### ■ Iscrizioni

La partecipazione al Workshop è gratuita. Si prega di voler inviare la scheda di registrazione allegata alla Segreteria Organizzativa.

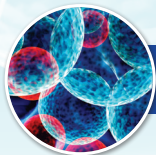

## Ringraziamenti

**AMGEN**



**janssen**  
PHARMACEUTICAL COMPANIES  
of Johnson & Johnson



2016  
Dieci anni in Italia.

**NOVARTIS**  
ONCOLOGY

# Workshop

## L'APPROCCIO CLINICO AL PAZIENTE CON SINDROME MIELODISPLASTICA

Centro Convegni Le Robinie  
Solbiate Olona VA

Mercoledì, 15 giugno 2016

Sistema Socio Sanitario

Con il Patrocinio di:



Regione  
Lombardia

ASST Valle Olona



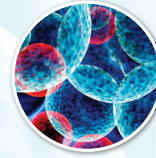

## Programma Scientifico

**L**e sindromi mielodisplastiche sono una costellazione di malattie dovute ad anomalie della cellula ematopoietica staminale caratterizzate da citopenia, displasia in una o più linee cellulari, eritropoiesi inefficace e incrementato rischio di progressione in leucemia acuta. Poiché la citopenia si sviluppa lentamente, molti pazienti sono asintomatici; la diagnosi, quindi, viene spesso posta incidentalmente, in corso di esami di routine. I pazienti sintomatici si rivolgono al medico a causa dei sintomi legati all'anemia, alla trombocitopenia o alla leucopenia, come l'astenia, la riduzione della tolleranza allo sforzo, la porpora, la febbre o le infezioni. Le sindromi mielodisplastiche sono relativamente comuni negli anziani: sono rare prima dei 60 anni, mentre si diagnosticano ogni anno dai 15 ai 50 casi su 100.000 in soggetti con oltre 70 anni.

La scelta della migliore opzione terapeutica in prima linea dipende da un'accurata classificazione del rischio; al momento attuale gli score più utilizzati si basano su dati clinici e di citogenetica classica, mentre negli ultimi anni la biologia molecolare sta assumendo un ruolo centrale nella diagnosi delle mielodisplasie. L'identificazione di nuovi riarrangiamenti cromosomici o genici contribuisce a definire la prognosi e permette la definizione di nuovi target terapeutici. Le opzioni terapeutiche al momento attuale comprendono il trapianto allogenico di cellule staminali (l'unica terapia realmente curativa, ma praticabile da pochi pazienti), la terapia con farmaci ipometilanti e/o la terapia di supporto.

Scopo di questo Workshop è aggiornare gli operatori sanitari sulle novità diagnostiche e terapeutiche, e di condividere un approccio clinico che partendo dalla patogenesi della malattia arrivi fino alla terapia della fase avanzata.

### ■ Responsabile Scientifico

**Marco Bregni**

Direttore Struttura Complessa di Oncologia  
ASST Valle Olona, Ospedale di Circolo di Busto Arsizio VA

### ■ Faculty

**Lorena Appio**

ASST Valle Olona, Ospedale di Circolo di Busto Arsizio VA

**Massimo Bernardi**

Ospedale San Raffaele, Milano

**Leonardo Campiotti**

Università degli Studi dell'Insubria, Varese

**Martina Chiarucci**

ASST Valle Olona, Ospedale di Circolo di Busto Arsizio VA

**Matteo Giovanni Della Porta**

Humanitas Research Hospital, Rozzano MI

**Maria La Targia**

ASST Valle Olona, Ospedale di Circolo di Busto Arsizio VA

**Carlo Landoni**

ASST Valle Olona, Ospedale di Circolo di Busto Arsizio VA

**Francesco Passamonti**

Ospedale di Circolo e Fondazione Macchi, Varese

- 08.00 Registrazione dei partecipanti
- 08.30 Saluto delle Autorità
- 08.45 Introduzione e rationale dell'incontro  
*Marco Bregni*

### **SESSIONE 1**

Moderatori: *Marco Bregni, Francesco Passamonti*

- 09.00 **Biologia e diagnostica delle mielodisplasie**  
*Matteo Giovanni Della Porta*
- 09.30 **Mielodisplasie: aspetti clinici e fattori prognostici**  
*Carlo Landoni*
- 10.00 **Linee guida terapeutiche: terapia specifica**  
*Maria La Targia*

10.30 *Coffee break*

### **SESSIONE 2**

Moderatori: *Massimo Bernardi, Marco Bregni*

- 11.00 **Linee guida terapeutiche: terapia di supporto trasfusionale e antinfettiva**  
*Lorena Appio*
- 11.30 **La sindrome 5q-**  
*Leonardo Campiotti*
- 12.00 **Evoluzione della mielodisplasia in leucemia acuta: approccio terapeutico**  
*Martina Chiarucci*
- 12.30 **Nuovi farmaci e nuove strategie terapeutiche**  
*Massimo Bernardi*
- 13.00 Conclusioni  
*Marco Bregni*
- 13.15 Verifica di apprendimento